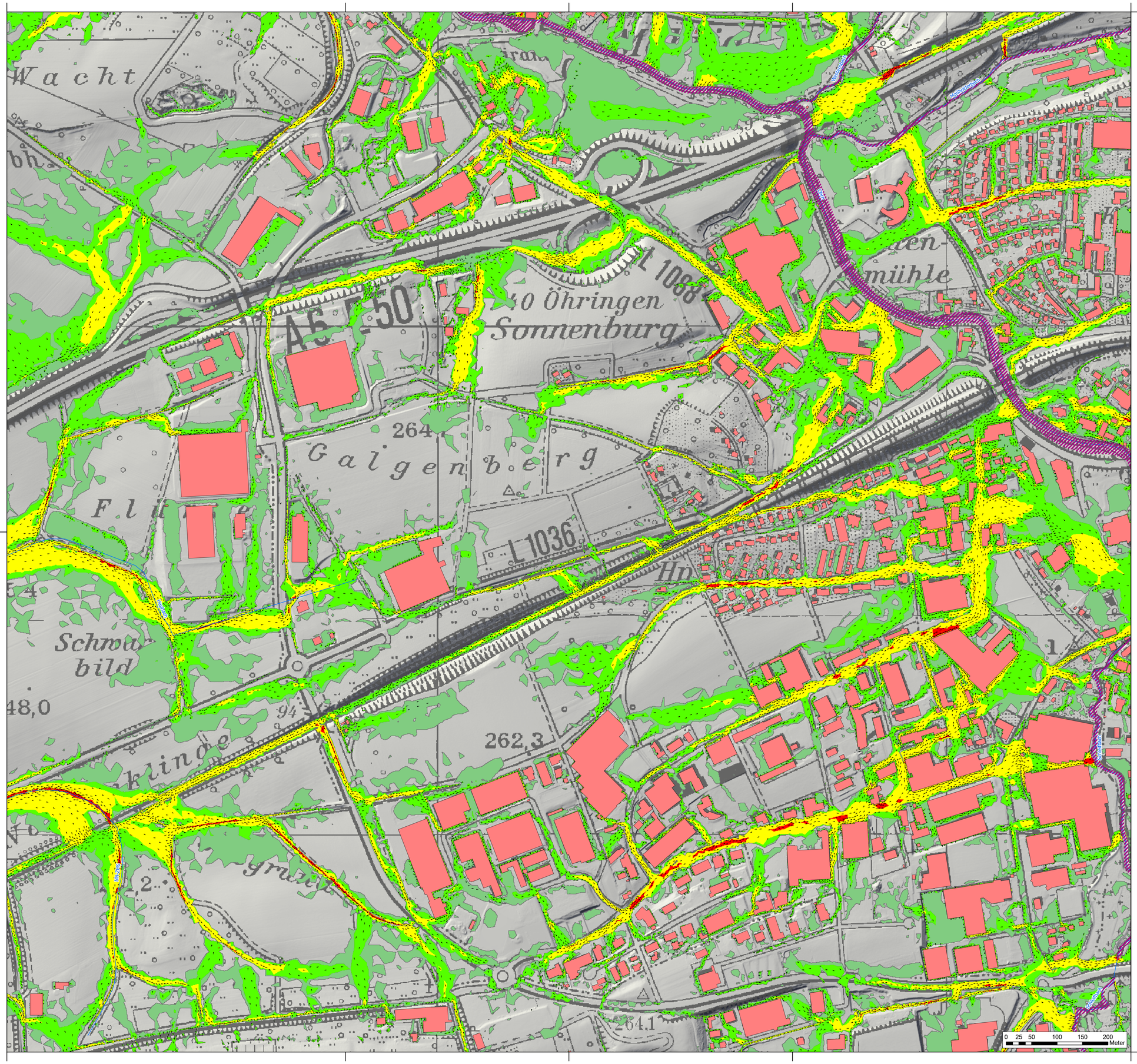

Legende

- Gemeindegrenze
- ALKIS Gebäude
- AWGN Gewässer
- HWGK Gewässer
- Eingangsdaten nicht aktuell
- Vorwiegende Fließrichtung "extrem, verschlämmt"
- Max. Überflutungsausbreitung "extrem, verschlämmt"

Maximale Fließgeschwindigkeiten "extrem, verschlämmt"

- ≤ 0.2 m/s (keine Darstellung)
- ≤ 0.5 m/s
- ≤ 2 m/s
- > 2 m/s

Zugrunde liegendes Koordinatensystem: DHDN
Abbildung: Gauß-Krüger Zone 3
Projektion: Transverse Mercator
Datum: Bessel 1841

N

Geobasisdaten © Landesamt für Geoinformation und Landentwicklung Baden-Württemberg, www.lgl-bw.de, Az.: 2851.9-1/19

Übersicht
M 1:150.000

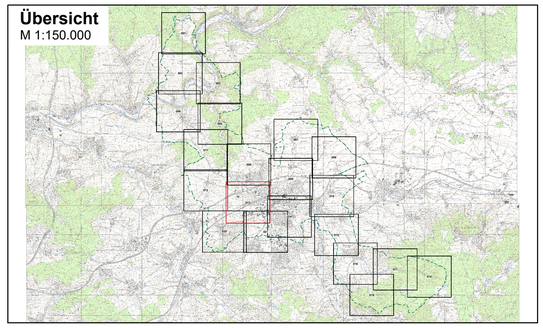

Große Kreisstadt Öhringen

Starkregenrisikomanagement
Hydraulische Gefährdungsanalyse

Studie	Projekt 01OEH17017			
Maximale Fließgeschwindigkeiten "extrem, verschlämmt"		Datum	Name	Anlage
	bearbeitet	Mai 2019	ksh / sth	11
	gezeichnet	Mai 2019	ksh	
	geprüft	Mai 2019	pne	Blatt 013
Starkregengefahrenkarte	Maßstab 1:3.500			Plan-Nr. FG_EXT_V_013
EDV: 01OEH17017_SRGK.aprx				Blattgröße: 0.851 x 0.604 = 0.514 m²

Auftraggeber / Antragsteller:

Stadt Öhringen
Marktplatz 15
74613 Öhringen

Tel.: 0 79 41 / 68-0
Fax: 0 79 41 / 68-188

E-Mail: info@oehringen.de

Öhringen, _____

Planverfasser:

BIT INGENIEURE

BIT Ingenieure AG
Lerchenstraße 12
74072 Heilbronn

Tel: +49 7131 9165 - 0
Fax: +49 7131 9165 - 10

heilbronn@bit-ingenieure.de
www.bit-ingenieure.de

Karlsruhe | Freiburg | **Heilbronn** | Villingen-Schwenningen | Donaueschingen | Öhringen

Heilbronn, _____